



tren

el placer de crear



Primavera - Verano 2018



Revista Tren:
Primavera – Verano 2018
Año 11 / Setiembre 2017

Vigésimo segundo – 2017
Tiraje: 4,000 ejemplares

Editado, Publicado y Distribuido por:
Textil El Amazonas S.A.
Jr. Monsefú N° 681, Cercado de Lima
Lima – Perú

www.tren.com.pe
© 2017
Derechos Reservados

Dirección:
Pilar Limay

Asistente:
Karla Castillo

Staff de Manualidades:
Esther Román
Elsa Bautista A
Ana Maria Montoya
Irma Vega
Silvia Saldaña
Julia Vivas

Fotografía:
Guillermo Figueroa Tangüis

Modelos:
Alexandra Liao
Galyna Timchenko
Antón Zubov

Niños:
Ximena Perez Obregón
Kaleth Diestra Castillo

Diseño Gráfico:
Labarthe DSGN EIRL

Impresión
Grafiluz R & S



Combinaciones



MATERIALES

- Hilo Mollet color verde 19145 (cuerpo)
06 ovillos; color arena 66340 (bordes)
01 ovillo.
- Palos de tejer **PRYM** N° 4
- Tijeras **Dritz**
- Cinta métrica **Dritz**
- Aguja punta roma
- 4 botones medianos

Abreviaturas usadas en la Revista

Punto	: pto	Puntos juntos		Grado de Dificultad:
Derecho	: der	revés	: pprev	
Punto derecho	: pder	Punto entero	: pe	
Punto revés	: prev	Cadena	: cad	
Puntos juntos	: pj	Hilera	: hil	
Puntos juntos derecho	: pjder	Medio punto	: mp	
Centímetros	: cm	Lazada	: laz	
		Revés	: rev	

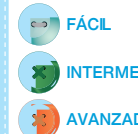

Chaleco Mollet



Talla S

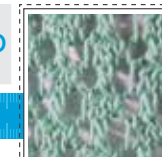

PROCEDIMIENTO



ESPALDA

Con hilo Mollet color 66340 y los palos de tejer Prym N°4, colocar 101ptos y tejer en Punto Elástico Simple. Empezar y terminar con 1rev. A una altura de 2cm cambiar de color al 19145 y seguir la secuencia del **diagrama N° 1** (ver moldería).

Sisas: A una altura de 40cm empezar a dar forma a la sisa en los extremos de la espalda, como sigue: Cerrar 4ptos, 1vez; cerrar 3ptos juntos, 3 veces.

Escote: A una altura de 56cm, cerrar 18ptos centrales respetando la forma del punto. Para dar forma a la curva del escote, tejer como sigue: Cerrar 3ptos juntos, 3 veces. Agregar la punta de hilo de otro ovillo y tejer en forma inversa el otro lado de la curva del escote.

DELANTERO

Con el hilo Mollet color 66340 y los palos de tejer Prym N°4, colocar 37ptos y tejer en Punto Elástico Simple. Empezar con 1rev y terminar con 1der.

A una altura de 2cm cambiar al color 19145 y distribuir los puntos como sigue: 1pto orillo, seguir la secuencia del **diagrama N° 1** (ver moldería) 27ptos, y 9ptos en Punto Elástico Simple.

Aumentos: Estos aumentos se harán del lado de la pretina, de la siguiente forma: Tejer recto 4hil respetando la forma del punto. Por el lado derecho de la prenda aumentar 1pto dejando 1hil de por medio, 3 veces. Repetir esta secuencia hasta lograr la medida indicada (ver moldería).

Sisa: Se realiza de igual forma que la espalda.

Escote: A una altura de 51cm cerrar 15ptos centrales. Cerrar 3ptos juntos, 2 veces. Antes de llegar a la esquina superior del lado izquierdo del escote tejer 2cm en Punto Elástico Simple y hacer 1 ojal. Realizar el otro delantero de igual forma pero a la inversa.

ACABADOS

Con la aguja punta roma unir los hombros. Con los palos de tejer Prym N° 4 y el hilo color 66340 levantar del contorno de la sisa 98ptos y tejer en Punto Elástico Simple. A una altura de 2cm cerrar los puntos sin ajustar respetando su forma. Realizar la otra sisa de igual forma.

Con la aguja punta roma cerrar costados de espalda y delanteros. Con los palos de tejer Prym N° 4 y el hilo color 66340 levantar del contorno del escote 161ptos y tejer en Punto Elástico Simple. A 2cm de altura cerrar los puntos sin ajustar y respetando su forma.

Coser los botones según lo indicado en moldería.

MOLDERÍA



Diagrama N°1 (múltiplo de 6+3+2)



| = punto derecho
U = lazada
∇ = 3 pto juntos al der.

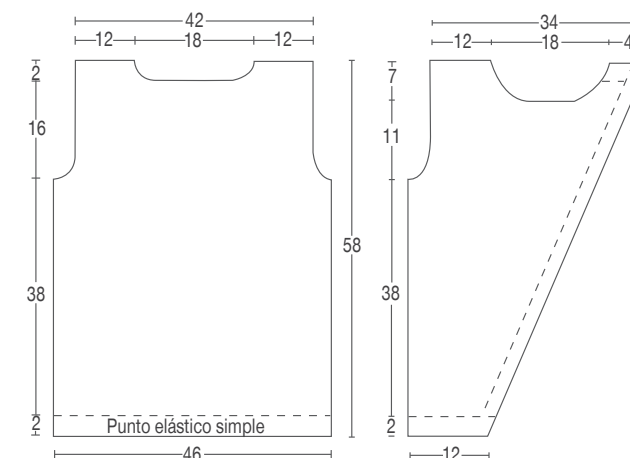
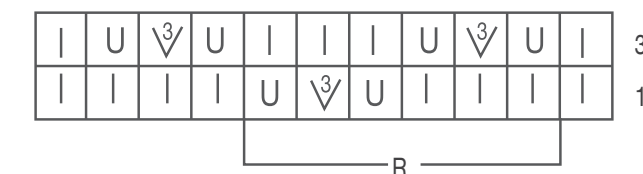

TENDENCIAS

Colores de temporada



LIBERTAD



ETÉR



LIBERTAD



ETÉR



TRÓPICO

11734 TRÓPICO

	11734 BROTE		44716 ORQUÍDEA
	33616 ZAPALLO		22164 CIAN
	33597 MANDARINA		55091 ACACIA
	33273 CLÍVIA		55828 SOL

12145 ETÉR

	12145 CELESTE PASTEL		77020 PLATA
	26244 ACQUA		33200 FLAMENCO
	22996 AZUL COLONIAL		55091 ACACIA

22516 LIBERTAD

	22516 AZULINO		66340 ARENA
	33273 CLÍVIA		88998 CRUDO
	19145 LIQUEN		22164 CIAN
	11734 BROTE		77100 NEGRO

6 colores más para escoger



Túnica Génova

INTERMEDIO

Talla S

MATERIALES

- Hilo Génova color 33506 (3 ovillos)
- Crochet Prym N° 3
- Tijeras Dritz
- Aguja punta roma
- Cinta métrica Dritz

PROCEDIMIENTO

ESPALDA

Con el hilo Génova y el crochet Prym N° 3, tejer como sigue:

Cad de Base: $160 + 2 + 3 = 165\text{cad}$ (Múltiplo de $4 + 2 + 3$)

Seguir la secuencia del **diagrama N°1** (ver moldería), tejer recto.

Escote: A una altura de 56cm empezar a dar forma al escote, como sigue:

Tejer 2hil de ventanas de puntos enteros que correspondan a la medida del hombro 11cm.

Dejar de tejer los puntos centrales que correspondan a 20cm para el escote. Agregar y asegurar la punta de otro ovillo de hilo y tejer las 2 hil que corresponden al otro hombro.

DELANTERO

Realizar de igual forma que la espalda.

ACABADOS

Con la aguja punta roma y el hilo Génova unir costados de espalda y delantero, dejando la medida indicada para la sisa (ver moldería); y la abertura de los costado en la parte inferior de la prenda. De igual forma unir hombros.

Sisas:

Con el crochet Prym N° 3 y el hilo Génova, tejer en forma circular ventanas de puntos enteros (**hil 8° y 9° del diagrama N°1**), hasta lograr una altura de 2 cm. La última hilera tejer siguiendo el **diagrama N° 2** (ver moldería). Realizar la otra sisa de igual forma.

En el ruedo del escote, borde inferior de la prenda y abertura de los costados tejer la última hil del **diagrama N° 2** (ver moldería)

MOLDERÍA

Diagrama N°2 (acabados)

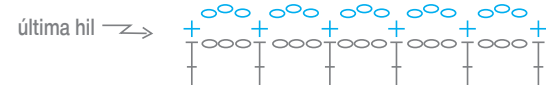

○ = cadena
 x = medio punto
 † = punto entero

Diagrama N°1 (múltiplo de 4+2+3)

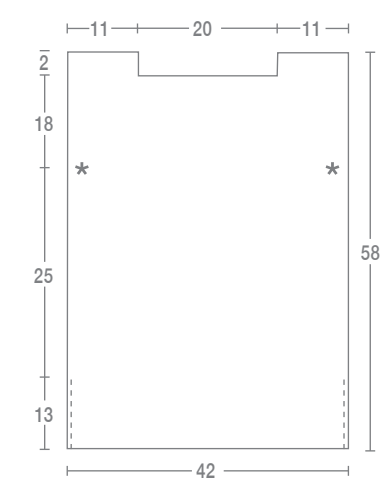
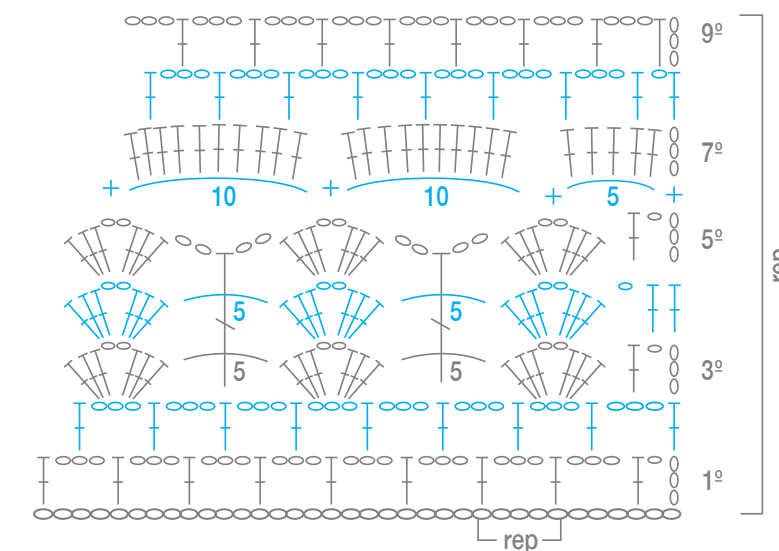

11 colores más para escoger



Chompa Alwa

INTERMEDIO

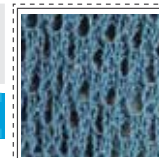

Talla S

MATERIALES

- Lana Alwa color 2607 (3 ovillos)
- Palos de tejer Prym N° 5.5
- Crochet Prym N° 3.5
- Tijeras Dritz
- Aguja punta roma
- Cinta métrica Dritz

PROCEDIMIENTO



Esta prenda se teje en una sola pieza.

DELANTERO

Con la lana Alwa y los palos de tejer Prym N° 5.5; colocar 86ptos y tejer 6 hil en Punto Santa Clara. A una altura aproximada de 2cm cambiar al Punto Fantasía según el **diagrama N° 1** (ver moldería); tejer recto.

Escote: A una altura total de 39cm, dividir los puntos en 2 grupos por la mitad exacta. Unir la punta de lana de otro ovillo para tejer ambos grupos al mismo tiempo.

MOLDERÍA

Diagrama N° 1 (múltiplo de 4+2+2+2 punto ovido)

+	-	-	/	-	-	+	7º
+	U	U	/	U	U	+	5º
+	-	/	-	-	/	-	3º
+	U	/	U	U	/	U	1º

rep

* Las hil pares tejer los pto como se presentan.

* En las lazadas dobles, por el revés tejer una al der y la otra al rev.

- = derecho
- = revés
- +
- U = lazada
- / = 2 puntos juntos al der.
- ↗ = pasar 1pto sin hacer, tejer 1pto der y pasar el pto sin tejer por encima.
- ↘ = Poner 1pto en la aguja aux detrás de la labor, tejer un 1pto der y al der el pto de la aguja aux.
- ↙ = Poner 1pto en la aguja aux delante de la labor, tejer un 1pto der y al der el pto de la aguja aux.

NOTA: Aumentar 2ptos en ambos grupos del lado del escote que se tejerán en Punto Santa Clara.
Tejer recto hasta lograr la altura de 29cm en la abertura del escote.

ESPALDA

A una altura total de 68cm, cerrar los 4ptos en Santa Clara (abertura del escote). Continuar tejiendo recto en Punto Fantasía los 86ptos que quedan.

A una altura de 110cm cambiar al Punto Santa Clara y tejer la misma cantidad de hileras que se realizo en el delantero. Cerrar los puntos sin ajustar.

ACABADOS

Con la aguja punta roma y la lana del mismo color unir los costados de la prenda. Dejando los 22cm que corresponden a la abertura de sisa. Tener en cuenta que la abertura del escote en el delantero es más bajo que la espalda (ver moldería).

Con la lana Alwa y el crochet Prym N° 3.5 tejer los acabados en escote y sisas, como sigue: 1hil en medio punto, 1hil en Punto Cangrejo.

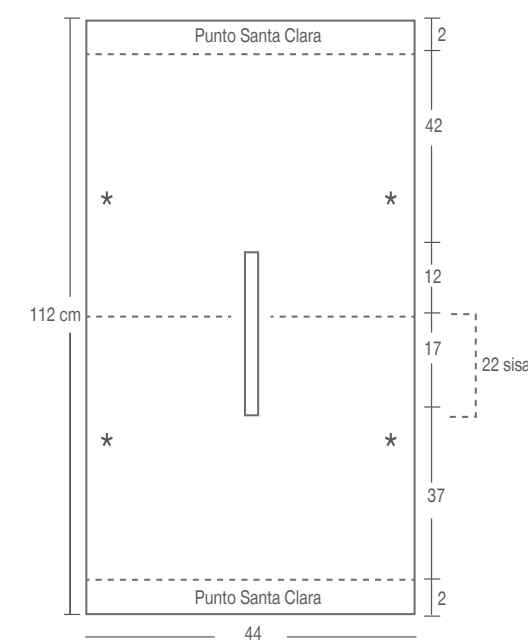

58 colores más para escoger



MATERIALES

- Hilo Fino Cablé color 11734 (6 ovillos)
- Crochet N° 1.5
- Crochet N° 2
- Tijera
- Cinta métrica

Túnica Calada Fino Cablé

Grado de dificultad: **AVANZADO**

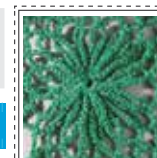

Talla S

PROCEDIMIENTO

Esta prenda se teje en una sola pieza, en forma circular.

PASTILLA

Seguir la secuencia del **diagrama N° 1** (ver moldería)

Con el **Crochet Prym N° 1.5**

Base: Formar un anillo mágico, y en él tejer como sigue:

1ra hil: * 1mp, tejer arco formado por 20cad *; repetir desde *a*, hasta obtener 18 arcos.

2da hil: * En el centro de cada arco de la hil anterior tejer 1mp y un arco de 5cad * repetir desde *a *; cerrando la hil con 1 deslíz en el 1er mp.

Cambiar al Crochet Prym N° 2

3ra hil: Deslizar hasta llegar al centro del 1er arco de la hil anterior y * tejer 1mp y un arco de 6cad *; repetir desde *a * terminando con un deslíz en el 1er mp.

NOTA: Recordar que la 1ra pastilla se teje completa, las demás pastillas tejer hasta la 2da hil; cuando se teja la 3ra hil se va uniendo a la vez. Esto permite dejar la prenda más pareja y limpia.

ARMADO Y SECUENCIA DE PASTILLAS

Iniciar formando el borde inferior, como sigue:

1ra hil: Tejer la 1ra pastilla completa e ir uniendo en un costado 5 medias pastillas (12 pétalos), según el **diagrama N° 2** (ver moldería), unir la 2da pastilla completa y cerrar en círculo con las 5 medias pastillas restantes.

2da a 6ta hil: Tejer en cada hilera 12 pastillas completas e

intercaladas.

7ma hil: Dividir el trabajo en 2 partes, espalda y delantero, y en ambos lados agregar 2 pastillas en los extremos (7 pastillas en cada lado), para formas sisas y mangas.

ESPALDA

8va hil: 8 pastillas completas y 2 medias pastillas en los extremos.

9na hil: 9 pastillas completas.

10ma hil: (escote - hombros) Para cada hombro: media pastilla en el extremo de la manga (9 pétalos), 2 pastillas completas en el centro y media pastilla (12 pétalos) para formar escote.

DELANTERO

Escote izquierdo

8va hil: media pastilla en el extremo de la manga (9 pétalos), 3 pastillas completas, media pastilla (9 pétalos) para formar el escote.

9na hil: 3 pastillas completas desde el extremo de la manga, media pastilla (7 pétalos) en el lado del escote. Realizar el escote derecho de igual forma.

ACABADOS

Con el **crochet Prym N° 2**

Borde inferior: Seguir la secuencia según el **diagrama N° 4** (ver moldería), formando la punta en el delantero y espalda en las pastillas centrales.

Escote: Tejer 1hil de mp en todo el contorno. En la 2da hil tejer la 4ta hil del **diagrama N° 4** (ver moldería).

Mangas: Tejer en el contorno de cada manga la secuencia del **diagrama N° 4** (ver moldería), en forma recta sin la punta.

MOLDERÍA

Diagrama N° 1



Diagrama N° 3 (escote)



Diagrama N° 2 (Borde inferior)

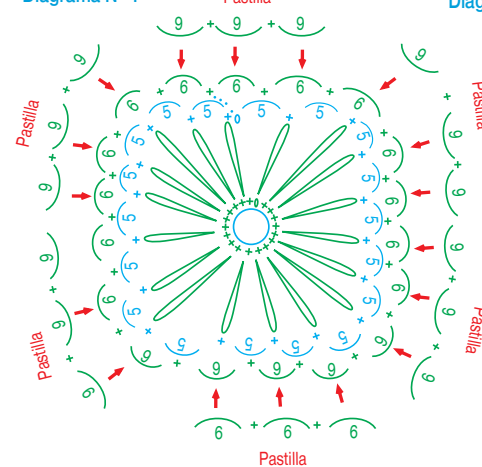

Diagrama N° 4 (acabados)



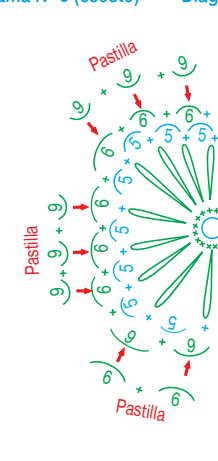

MATERIALES

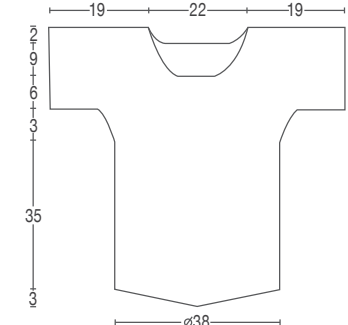
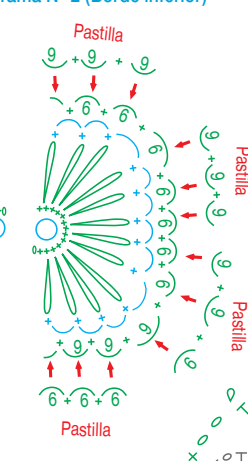
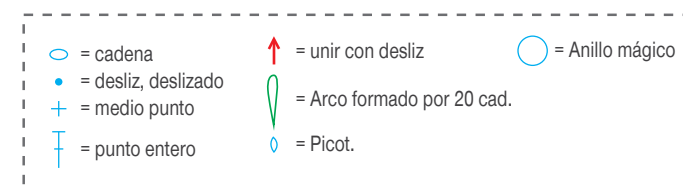
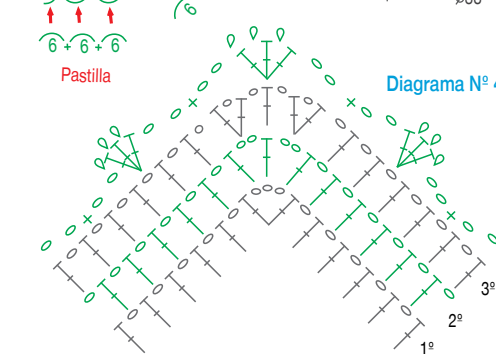
- Hilo Alwa colores arena 8111, gris 7010 (3 ovillos de cada color)
- Palos de tejer Prym N° 5.5
- Tijeras Dritz
- Cinta métrica Dritz
- Aguja punta roma

Cardigan Alwa

INTERMEDIO

Talla M

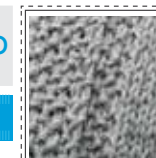

PUNTOS EMPLEADOS

Punto Jersey:
1ra hil Tejer toda la hil al der.
2da hil Tejer toda la hil al rev. Repetir siempre estas 2 hileras.

Punto Arroz Simple:
1ra hil 1der, 1rev.
2da hil Tejer los puntos a la inversa, es decir, los puntos que se presentan al derecho tejerlos al revés, y los puntos que se presentan al revés tejerlos al derecho. Repetir siempre la 2da hil.

PROCEDIMIENTO

ESPALDA
Con palos de tejer Prym N° 5.5 y una hebra de cada color (gris y arena) del hilo Alwa (doble hebra), colocar en los palos de tejer 71ptos; y tejer recto en Punto Arroz Simple. A una altura de 47cm, tejer en ambos extremos 4ptos en Punto Jersey (ver moldería).

Inclinación de hombros:
A una altura de 67cm, empezar a hacer la inclinación de hombros, en ambos extremos simultáneamente; como sigue: Cerrar 5ptos por 5 veces, dejando 1hil de por medio. A una altura total de 70cm de altura cerrar los puntos que quedan para el escote (21ptos).

DELANTEROS
Con palos de tejer Prym N° 5.5 y una hebra de cada color (gris y arena) del hilo Alwa (doble hebra), colocar en los palos de tejer 45ptos; y distribuir los puntos como sigue: 12ptos en

Punto Arroz Simple, 4ptos en Jersey, 7ptos en Punto Arroz Simple, 4ptos en Jersey y 18ptos en Punto Arroz Simple (ver moldería). Tejer recto y seguir las indicaciones de igual forma que la espalda.
A una altura de 70cm terminando de hacer la inclinación de hombros, dejar en espera los 21ptos restantes. Realizar el otro delantero de igual forma pero a la inversa.

NOTA: Se sugiere tejer al mismo tiempo ambos delanteros para evitar confusiones y que las medidas coincidan.

MANGAS
Con palos de tejer Prym N° 5.5 y una hebra de cada color (gris y arena) del hilo Alwa (doble hebra), colocar en los palos de tejer 30ptos y tejer en Punto Arroz Simple.
Aumentos: Estos se realizan en ambos extremos a la vez de la siguiente manera: Aumentar 1pto en la 3ra hil; aumentar 1pto cada 8hil por 8 veces; aumentar 1pto en la penúltima hil antes de llegar a la medida indicada (ver moldería). A una altura total de 51cm cerrar los puntos como se presentan sin ajustar.

ACABADOS
Con la aguja punta roma unir costados de espalda y delanteros, dejando la abertura que corresponde a la sisa (ver moldería). De la misma forma unir los hombros. Así mismo unir las mangas a las sisas y los costados de la misma.

Cuello: Colocar en los palos de tejer los puntos que quedaron en espera en los delanteros; agregando a una de ellas la punta de otro ovillo, y continuar tejiendo en Punto Arroz Simple (ver moldería). Al lograr la medida indicada unir punto a punto con la aguja punta roma, los dos extremos del cuello. Luego unir a la espalda.

MOLDERÍA

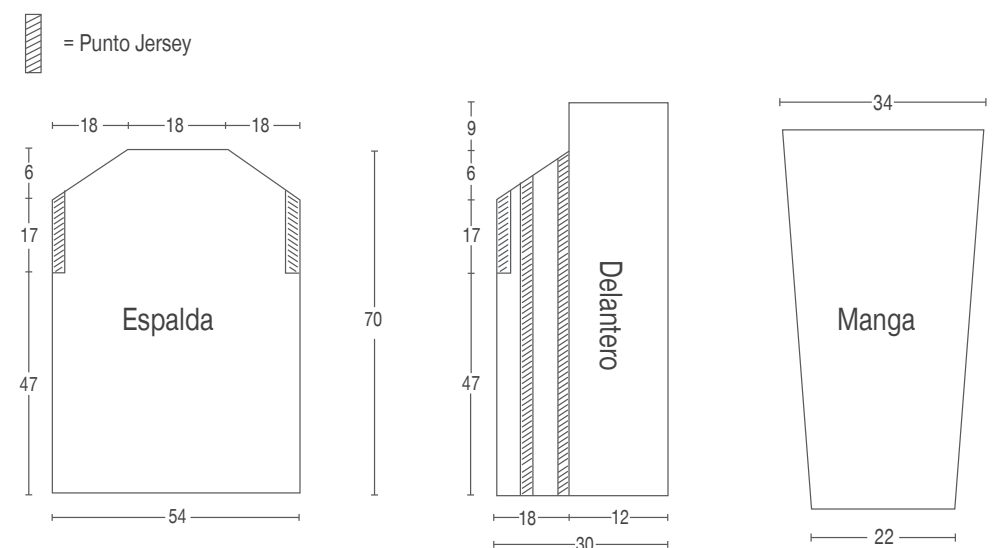



Combinaciones



MATERIALES

- Hilo Iris color 2011 (2 ovillos)
- Hilo Mollet color 44385 (1 ovillo)
- Crochet Prym N° 4
- Crochet Prym N° 3
- Tijeras Dritz
- Cinta métrica Dritz
- Aguja punta roma

PROCEDIMIENTO

Esta prenda se teje en 2 piezas iguales.

ESPALDA

Con el hilo Iris y el crochet Prym N°4, tejer como sigue:

Cad de Base: 88cad + 11cad + 6cad = 105cad (Múltiplo de 22 * 4 = 88 + 11 = 99 (+ 6 cad = empezar a tejer con 4 ventanas de pto enteros (3cad) y terminar de igual forma (3cad).

Tejer recto siguiendo la secuencia del **diagrama N° 1** (ver moldería).

Disminuciones:

A partir de la 2da hil empezar con las disminuciones en los extremos de la labor (ver **diagrama N° 2** en moldería). Estas disminuciones se harán hasta lograr 27cm de altura desde el inicio de la labor. Luego tejer recto hasta lograr la altura de 34cm.

Sisa:

Deslizar 5ptos en el inicio de la hil y continuar el tejido con los puntos que corresponde y dejar sin tejer los 5 últimos puntos. Luego hacer disminuciones de 2ptos en las siguientes 4hil y continuar tejiendo recto en el lado de la sisa.

Escote:

A la altura de 38cm empezar a dar forma al escote dejando 11ptos centrales sin tejer.

Escote Izquierdo: Tejer disminuyendo 1pto en el lado del escote hasta lograr tener 6cm de ancho en el hombro. Tejer hasta lograr la altura total de 47.5cm. Realizar el escote delantero de igual forma pero a la inversa.

DELANTERO

Tejer el delantero de igual forma.

ACABADOS

Con la aguja punta roma y el hilo Iris unir los costados de espalda y delantero. En los hombros hacer un dobléz hacia dentro de 1.5 cm., y coserlo con la aguja; dejando abierto los costados para las tiras, el borde inferior, escote, sisas.

Tiras: Con el hilo Mollet y el crochet Prym N°3, tejer una tira de 3ptos enteros hasta lograr la altura de ideal para el cruce.

MOLDERÍA

Diagrama N° 1 (múltiplo de 22+11)



Diagrama N° 2 (Disminuciones)



6 colores más para escoger

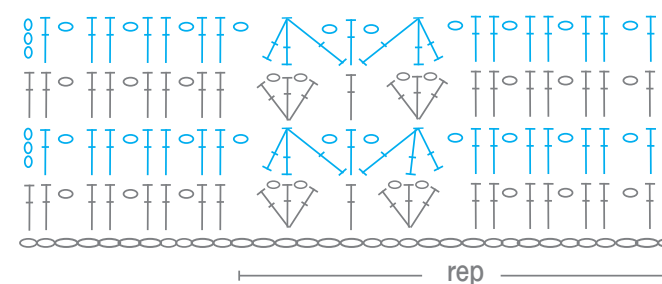
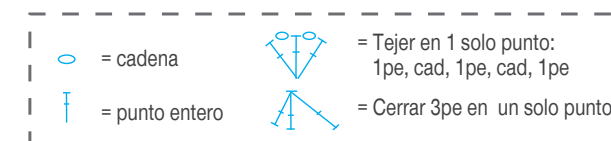
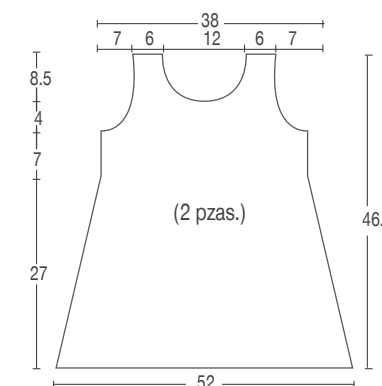
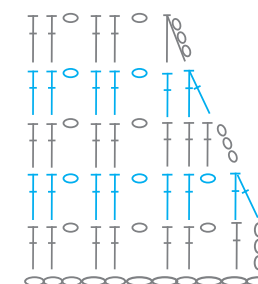

Chompa Nazli

INTERMEDIO

Talla S

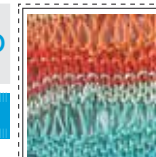

MATERIALES

- Hilo Nazli color 12107 (3 ovillos)
- Palos de tejer Prym N° 4
- Tijeras Dritz
- Cinta métrica Dritz
- Aguja punta roma

PROCEDIMIENTO

ESPALDA

Con el hilo Nazli y los palos de tejer Prym N°4, colocar 100ptos y tejer 4hil en Punto Santa Clara; luego seguir la secuencia del diagrama N° 1 (ver moldería). Tejer recto.

A la altura de 36cm aumentar en los extremos 22ptos para las mangas y continuar tejiendo el diagrama N°1. Iniciar y terminar tejiendo 2der en las mangas.

A una altura de 18cm tejer 4hil en Punto Santa Clara. Cerrar los puntos como se presentan y sin ajustar.

DELANTERO

Realizar el delantero de igual forma que la espalda.

ACABADOS

Con la aguja punta roma unir los costados y mangas de espalda y delantero.

Unir los hombros dejando la abertura para el escote según las indicaciones (ver moldería).

MOLDERÍA

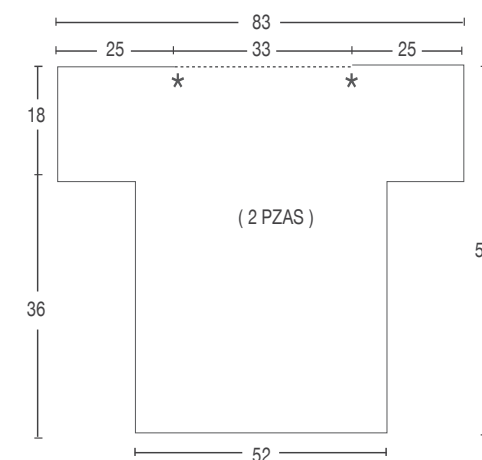

- ✕ = Punto Santa Clara
- ① Tejer 1 der, 1 lazada
rev: tejer 1 der, soltar lazada
- ② Tejer 1 der, 2 lazadas
rev: tejer 1 der, soltar lazadas



Diagrama N° 1 (Multiplo de 20)

✕	✕	✕	✕	✕	✕	✕	✕	✕	✕	✕	✕	✕	✕	✕	✕	✕	✕	✕	✕	11º
✕	✕	✕	✕	✕	✕	✕	✕	✕	①	①	②	②	②	②	②	②	①	①	✕	9º
✕	✕	✕	✕	✕	✕	✕	✕	✕	✕	✕	✕	✕	✕	✕	✕	✕	✕	✕	✕	7º
①	①	②	②	②	②	②	②	①	①	✕	✕	✕	✕	✕	✕	✕	✕	✕	✕	5º
✕	✕	✕	✕	✕	✕	✕	✕	✕	✕	✕	✕	✕	✕	✕	✕	✕	✕	✕	✕	3º
✕	✕	✕	✕	✕	✕	✕	✕	✕	✕	✕	✕	✕	✕	✕	✕	✕	✕	✕	✕	1º

rep





Chompa Miquita

INTERMEDIO

Talla S

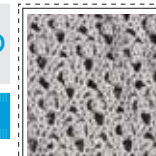

MATERIALES

- Hilo Miquita color plata 77020 (7 ovillos)
- Crochet Prym N° 2.5
- Tijeras Dritz
- Marcadores Prym
- Cinta métrica Dritz

PROCEDIMIENTO

Esta prenda se teje en una sola pieza.
Con hilo Miquita (doble hebra) y el crochet Prym N° 2.5, tejer como sigue:

Cad de Base: 288 cad (Múltiplo de 9 * 32 fig)

Trabajar en círculo y recto siguiendo la secuencia del **diagrama N° 1** (ver moldería).

Sisa: A una altura de 47cm, dividir la prenda en espalda y delantero, colocando marcadores:

Entre espalda y delantero deslizar 20ptos, correspondiendo 10ptos a cada lado. Debe coincidir con la 2da hil del **diagrama N° 1**. Repetir lo mismo en el otro lado de la sisa.

Para la 2da disminución hacer coincidir con la 1ra fig de la 3ra hil del **diagrama N° 1**.

Para la 3ra disminución hacer coincidir con la 1ra fig de la 4ta hil correspondiente al **diagrama N° 1**.

Repetir esta secuencia en el otro extremo de la sisa, la 2da y

3ra disminución hacerlo igual pero a la inversa. Dejar en espera esta parte del tejido

MANGAS

Con hilo Miquita (doble hebra) y el crochet Prym N° 2.5, tejer como sigue:

Cad de Base: 117cad (Múltiplo de 9 + 13fig)

Tejer en círculo 8 hil según el **diagrama N° 1** (ver moldería). Para dar forma a la sisa repetir la secuencia de disminuciones. Hacer que coincida con la misma hilera que se dejó en espera el tejido. La otra manga realizarla de igual forma.

CANESU

Uniendo mangas a la espalda y delantero tejer hasta lograr 15cm de altura, medir desde el inicio de las mangas.

ACABADOS

Pliegues: Estos se harán tanto en el centro del delantero y la espalda. La distancia entre un pliegue y otro será de 3cm. El doblez de cada pliegue será de 2cm. Los pliegues se enfrentan siguiendo la orientación de las flechas.

Escote: Con el crochet Prym N°2.5 y el hilo Miquita (doble hebra), recoger del contorno del escote 1hil de 246mp punto, continuar en medio punto en relieve hasta lograr 2cm de altura. Cortar y asegurar el hilo.

Mangas: De igual forma recoger del contorno de manga 108mp y tejer a medio punto en relieve por 2cm de altura. Realizar de igual forma en la otra manga.

MOLDERÍA



Diagrama N° 1 (múltiplo de 9)



- = cadena
- × = medio punto
- ⊥ = punto entero
- = punto raso, deslíz
- ⊕ = 3pe cerrados en un solo pto
- R = repetir

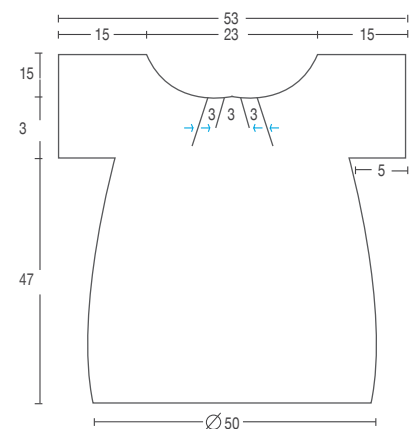
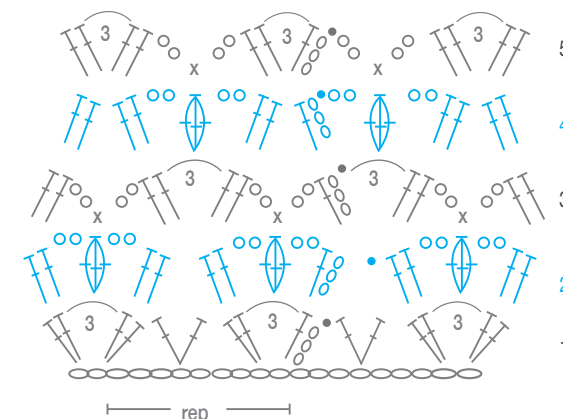

Combinaciones

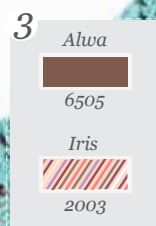
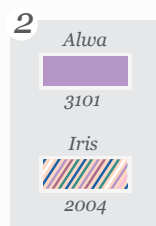
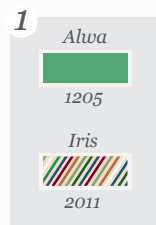

Chompa Alwa-Iris

Grado de dificultad: **AVANZADO**

Talla S

PROCEDIMIENTO

Esta prenda se teje en una sola prenda.

CANESÚ

Con el hilo Alwa y el crochet Prym N° 3, tejer una base de cad, como sigue:

Base de Cad: 153cad

Cerrar en círculo con un desliz, levantar 3cad y tejer 1pe en cada cad de base al terminar esta hil cerrar con un desliz en la 3ra cad de inicio. Continuar siguiendo la secuencia del **diagrama N° 1** (ver moldería), hasta la 9na hil.

Dividir el canesú en 4 grupos, colocando marcadores de la siguiente forma:

- 4 figuras, colocar marcador en el inicio y final (forma la 1ra y 2da línea de sisa).
- 5 figuras (delantero), colocar marcador en el final (forma la 3ra línea de sisa).
- 4 figuras, colocar marcador en el final (forma la 4ta línea de sisa).
- 4 figuras (espalda).

Aumentos: Estos aumentos se realizarán a los costados de la línea de sisa, seguir la secuencia del **diagrama N° 2** (ver moldería).

A la altura de empezar la 24° hil realizar 1 aumento más según lo indicado en el mismo diagrama. Terminado el 2do grupo de aumentos en la 29° hil dejar en espera las mangas.

Continuar tejiendo en forma circular uniendo espalda y delantero hasta lograr la medida indicada (ver moldería).

MANGAS

Con el crochet Prym N° 3 y el hilo Alwa continuar tejiendo en círculo las mangas hasta lograr la medida indicada (ver moldería). Para el acabado de las mangas seguir la secuencia del **diagrama N° 3** (ver moldería).

CUERPO

Con el hilo Iris y el crochet Prym N°2.5 tejer la secuencia del **diagrama N° 1**, luego continuar en la hil que se dejó con el hilo Alwa.

Una vez lograda la altura indicada en moldería, terminar siguiendo la secuencia del **diagrama N° 3** (ver moldería), para los acabados.

MOLDERÍA



Diagrama N° 2 (Aumentos - Manga)

Realizar 1 aumento. Repetir desde la 10° y la 16° hil

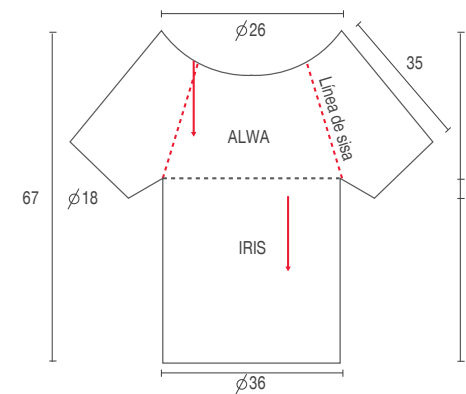

Diagrama N° 1 (múltiplo de 9)

Repetir siempre la 4° y la 5° hil

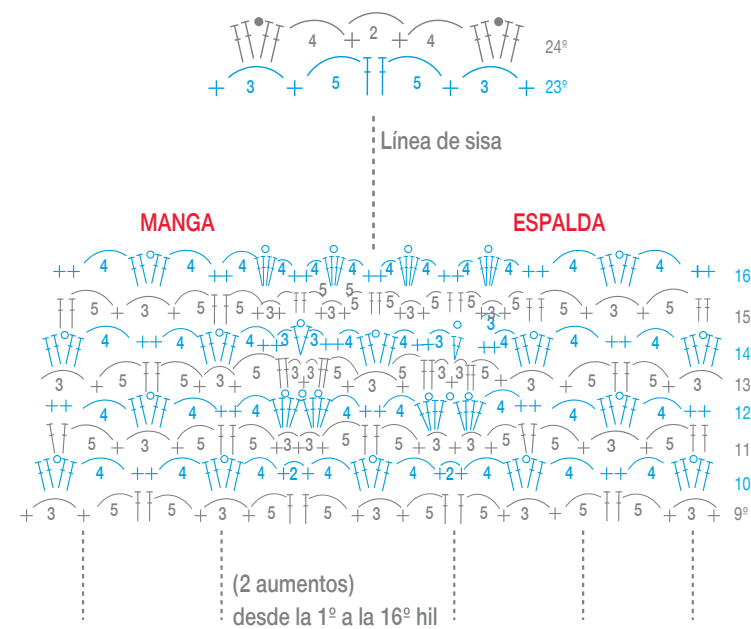
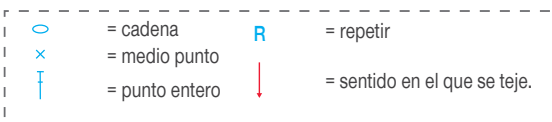
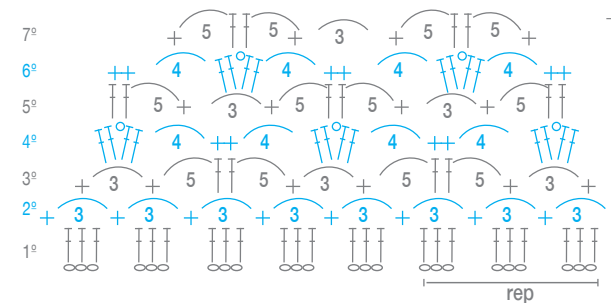

MATERIALES

- Hilo Alwa color 2405 (2 ovillos)
- Hilo Iris color 2008 (2 ovillos)
- Crochet Prym N° 3
- Crochet Prym N° 2.5
- Marcadores Prym
- Tijeras Dritz
- Aguja punta roma
- Cinta métrica Dritz

Diagrama N° 3 (Acabados)

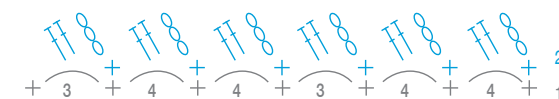

48 colores más para escoger



Túnica Mollet

INTERMEDIO

Talla S

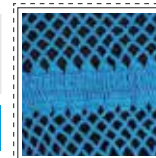

PROCEDIMIENTO

ESPALDA

Con el hilo Mollet y el crochet Prym N° 2.5 tejer de la siguiente manera:

Cad de Base: $108 + 2 = 110\text{cad}$ (Múltiplo de $4 * 27 + 2\text{cad}$)
Continuar la labor siguiendo la secuencia del **diagrama N° 1** (ver moldería).

Tener en cuenta que la 1era franja horizontal corresponde de la 1era a la 4ta hil del **diagrama N° 1** (ver moldería).

A partir de la 2da franja horizontal, corresponden desde la 8va hil a la 4ta hil según el **diagrama N° 1** (ver moldería). Intercalando estas franjas se tejen hileras de arcos que en moldería indica la cantidad de hileras que se deben tejer.

Sisa: A la altura de 36cm se aumenta 15cad (3 arcos) para forman a la vez la manga en los extremos. Continuar tejiendo recto hasta lograr la altura de 70cm.

DELANTERO

Se teje de igual forma que la espalda, excepto en el escote.

Escote: A una altura de 66cm dejar una abertura horizontal de 20cm en el centro.

Hombros: Tejer 4hil de arcos, continuar con la 8va hilera del **diagrama N° 1** (ver moldería) y terminar con 1hil de punto entero, en la medida que le corresponde (ver moldería).

ACABADOS

Con la aguja punta roma unir espalda y delantero; de igual forma los hombros. Tejer 1hil de 3cad y 1mp en mangas y escote.

Borde Inferior: Tejer en todo el contorno 1hil de punto cangrejo.

MOLDERÍA



Diagrama N°1 (Múltiplo de 4+2)



- = cadena
- × = medio punto
- ⌋ = punto entero
- ⌋ = punto entero en relieve cogido por detrás
- ⌋ = punto entero en relieve cogido por delante
- ⌋ = 4 p.e. cerrados en 1p.

MATERIALES

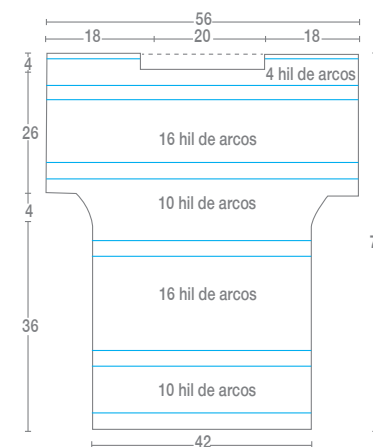
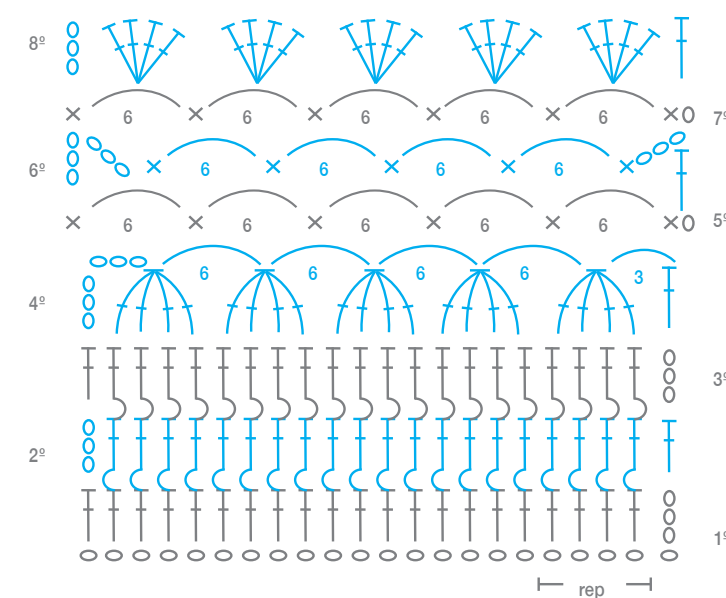
- Hilo Mollet color 22164 (7 ovillos)
- Crochet Prym N°2.5
- Tijeras Dritz
- Cinta métrica Dritz
- Aguja punta roma



Combinaciones

- 1**
- Fino Cablé 44070
 - Fino Cablé 33188
 - Fino Cablé 33307

- 2**
- Fino Cablé 11734
 - Fino Cablé 19147
 - Fino Cablé 44385



Chompa Fino Cablé

INTERMEDIO



Talla 8 años

MATERIALES

- Hilo Fino Cablé colores cobalto 22996, turquesa 26244, verde 12415 (2 ovillos de cada color)
- Crochet Prym N°2.5
- Tijeras Dritz
- Cinta métrica Dritz

PROCEDIMIENTO

PASTILLA

Para formar las pastillas con el hilo Fino Cablé en el color que corresponde y con el crochet Prym N° 2.5, seguir la secuencia del diagrama N°1 (ver moldería).

NOTA: La primer pastilla se teje completa según el diagrama, a partir de la 2da pastilla tejer la última hilera teniendo en cuenta los puntos de unión (ver moldería); que se unían con deslices.

SECUENCIA DE COLORES Y ORDEN DE PASTILLAS

Cada hilera se tejerá en forma circular.

CUERPO:

1ra hil: 14 pastillas. Triángulos de color cobalto y turquesa intercalado.

2da hil: 14 pastillas. Triángulos de color cobalto y celeste intercalado.

3ra hil: 14 pastillas. Triángulos de color cobalto y turquesa intercalado.

MANGAS:

Delantero: (10 pastillas). Triángulos de color cobalto y celeste 2 medias pastillas. Cobalto y celeste en extremos.

Espalda: (10 pastillas). Triángulos de color cobalto y celeste 2 medias pastillas. Cobalto y celeste en extremos.

HOMBROS:

- 1 mitad base de triangulo color cobalto, unir parte externa de manga; 2 triángulos en diagonal color turquesa y cobalto unidos en el borde interno del escote.

- 1 mitad base de triangulo color cobalto, unir en el borde interno del escote; 2 triángulos en diagonal color turquesa y cobalto unidos al borde externo de la manga.

ACABADOS

Con el hilo color cobalto y el crochet Prym N° 2.5, tejer 1hil de medio punto y 1hil de Punto Cangrejo en el contorno de mangas, escote y ruedo inferior de la blusa.

MOLDERÍA

Diagrama N°1 (Pastilla)

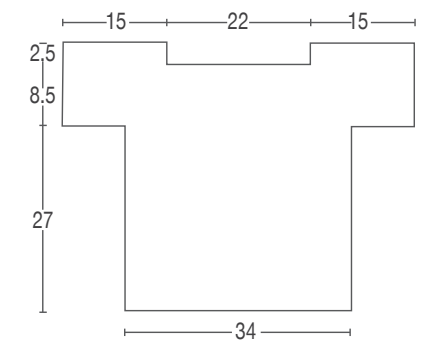
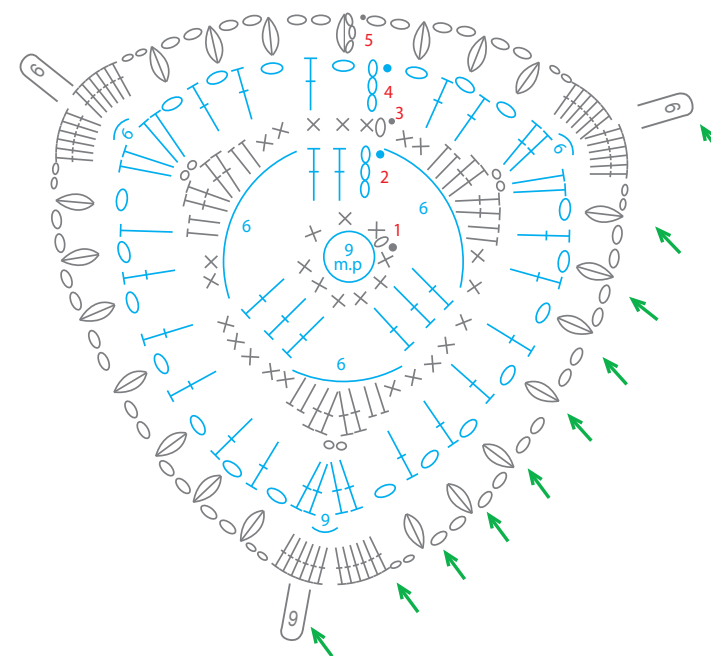

- o = cadena
- = punto deslíz
- + = medio punto
- t = punto entero
- o (with 3) = 3 lazadas cerradas en 1pto.
- o (with 6) = Arco de 6 cad.
- ↑ = puntos de unión entrepastillas con 1 deslíz
- t (with 1) = medio punto alto



Combinaciones

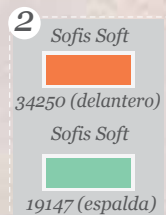
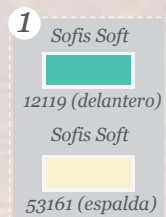

MATERIALES

- Hilo Sofís Soft colores verde 53161 (1 ovillo), celeste 23236 (2 ovillos)
- Palos de tejer Prym N°4
- Tijeras Dritz
- Cinta métrica Dritz
- 8 botones medianos

Mameluco Sofís Soft

Grado de dificultad: **FÁCIL**

Talla 6-9 meses

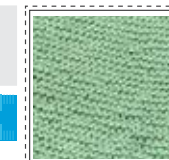

PROCEDIMIENTO

En el caso particular de esta prenda; empezaremos por el delantero ya que nos sirve como referencia para las medidas de la espalda. Se teje toda la prenda en Punto Santa Clara.

DELANTERO

Con el hilo Sofís Soft color verde y los palos de tejer Prym N° 4, colocar 20ptos y tejer 2hil en Punto Santa Clara.

Aumentos:

- Al inicio tejer 4ptos y aumentar 1pto, continuar tejiendo los puntos que corresponden; y antes de los 4 últimos puntos en la misma hilera aumentar 1pto.

- Estos aumentos se realizarán solo por el lado derecho de la pieza y hasta lograr tener 50ptos.

Ojales: Terminado los aumentos empezar con los ojales como sigue:

- Al iniciar la hil tejer 3ptos, hacer 1laz y 2ptos juntos continuar tejiendo los puntos que corresponden; y antes de los 3 últimos puntos tejer 2ptos juntos, 1 laz.
- Repetir esto para el 2do ojal en el 11° cordón de santa clara.
- Los siguientes ojales realizarlas en el 10° cordón de santa clara.
- Terminar el delantero con 6 hil en Santa Clara después del último ojal. Cerrar los puntos sin ajustar.

MOLDERÍA



ESPALDA

Con el hilo Sofís Soft color celeste y los palos de tejer Prym N° 4, recoger 20ptos de la parte inferior del delantero (ver moldería). Tejer 6hil en Punto Santa Clara.

Aumentos:

- Al igual que el delantero, en la misma hil tejer 4ptos y aumentar 1pto; antes de los últimos 4ptos aumentar 1pto.
- Estos aumentos se realizarán en todas las hileras de ida y vuelta; hasta obtener 54ptos.
- Luego por el derecho de la pieza aumentar en los extremos 15ptos, logrando un total de 84ptos.
- Tejer recto hasta la altura 16cm (ver moldería).

Sisa:

- Para dar forma a la sisa cerrar 50ptos centrales sin ajustar demasiado; quedando en ambos extremos 17ptos
- En el extremo izquierdo y para dar una ligera curva a la sisa, cerrar 2ptos juntos, 2 veces por el lado derecho de la pieza.
- A una altura de 18cm cerrar en el extremo 7ptos sin ajustar y dejando 8ptos en suspenso para los tirantes.
- En el extremo derecho realizar lo mismo pero a la inversa.

Tirantes:

- Tejer al mismo tiempo los 8ptos dejados en suspenso para los tirantes hasta lograr la altura de 15cm.
- Cerrar los puntos sin ajustar.
- Dejar 6cm centrales libres (ver moldería); a los costados fijar los tirantes y coser con la aguja punta roma.

Botones:

- Distribuir y coser los botones en la espalda según lo indicado (ver moldería).

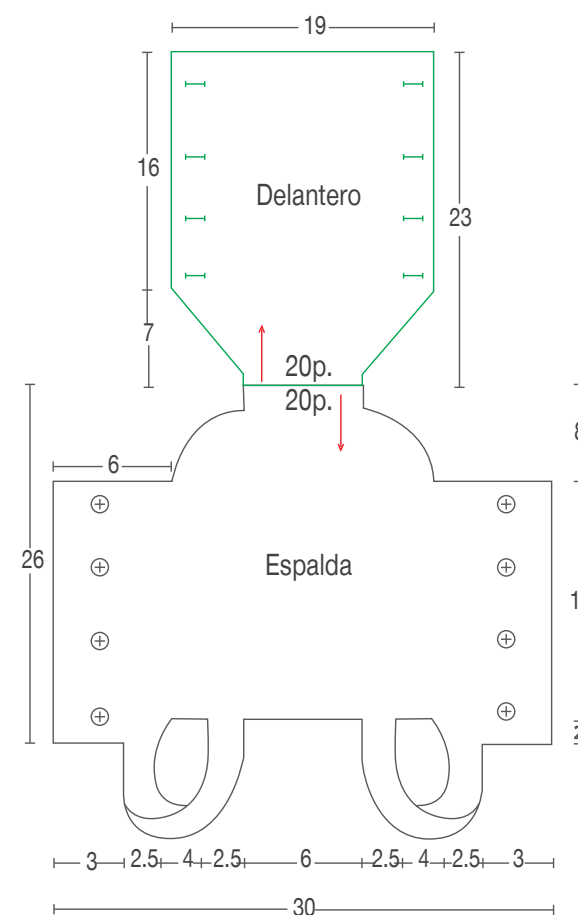

12 colores más para escoger



Vestido Sofis Soft

Grado de dificultad: **FÁCIL**

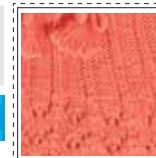

Talla 6-9 meses

MATERIALES

- Hilo Sofis Soft color melón 34250 (2 ovillos)
- Palos de tejer Prym N° 4
- Crochet Prym N° 3.5
- Tijeras Dritz
- Cinta métrica Dritz
- Aguja punta roma

PUNTOS EMPLEADOS

Punto Fantasía (Múltiplo 9 + 1) Todas las hil pares tejer los pto como se presentan.

1º hil: 2der, disminución simple, 2der, 2pto juntos, *3der, disminución simple, 2der, 2pto juntos*. Repetir desde *a* y terminar con 2der.

3º hil: *1der, laz, 1der, disminución simple, 2ptos juntos, 1der, laz*. Repetir desde *a* y terminar con 1 der.

5º hil: 2der *laz, 1der, 2ptos juntos, 1der, laz, 3der*. Repetir desde *a* y terminar con 2der.

7º hil: 3der, *laz, disminución doble, laz, 5der*. Repetir desde *a* y terminar con 3der.

MOLDERÍA

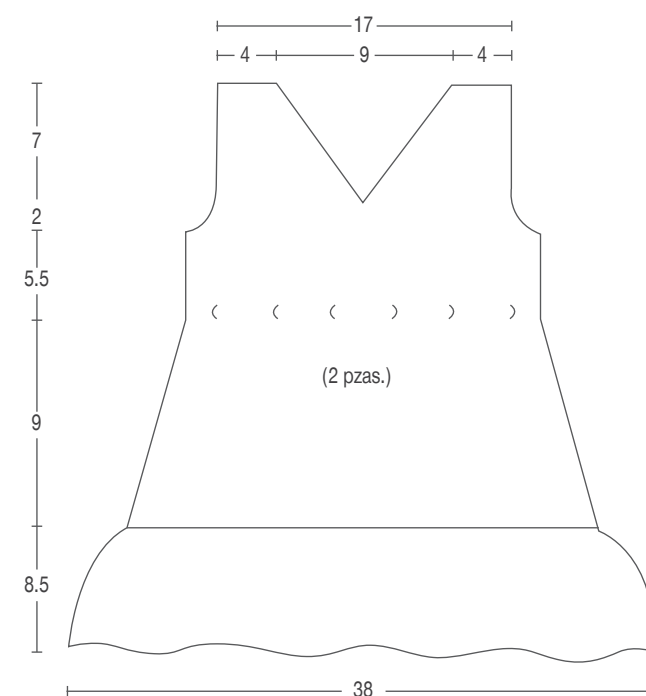

9º hil: *1der, laz, 2der, disminución doble, 2der, laz*. Repetir desde *a* y terminar con 1der.

11º hil: 2der *laz, 1der, disminución doble, 1der, laz, 3der*. Repetir desde *a* y terminar con 2der.

13º hil: 3der *laz, disminución doble, laz, 5der*. Repetir desde *a* y terminar con 3der. Repetir de la 9º a la 14º hil.

NOTA: Tener claro las siguientes definiciones:

Disminución Simple: Pasar 1pto sin tejer al palito derecho, 1der, pasar el pto sin tejer por encima del pto derecho.

Disminución Doble: Pasar 1pto sin tejer al palito derecho, 2der juntos, pasar el pto sin tejer por encima de los 2der juntos.

PROCEDIMIENTO



ESPALDA Y DELANTERO

Falda

Empezar por la parte inferior de la falda; con el hilo Sofis Soft color melón y los palos de tejer Prym N°4 colocar 91ptos y empezar a tejer siguiendo las indicaciones del Punto Fantasía

(1º a la 14º hil).

Repetir 1 vez, las hil (9º a la 14º); tejer un último grupo de esta repetición solo hasta la 12º hil, luego tejer 2hil en Punto Jersey, en la siguiente hilera también en Jersey hacer las disminuciones dobles donde corresponden.

Para la parte superior de la falda tejer en punto acanalado en jersey revés (6rev, 1der). En la 7º hilera de ese punto hacer 1 disminución en los bloques del jersey revés (2rev juntos); quedando 5rev, 1der. Continuar tejiendo recto hasta llegar a la medida indicada (ver moldería).

Canesú

A continuación tejer en punto jersey derecho teniendo en cuenta que en esta hilera se debe hacer 10 ojalillos, en el punto central del bloque del jersey revés, como sigue: Tejer 2 der y solo en el 3er pto central tejer 3hil (der, rev, der), 5der, continuar de igual forma con el resto de ojalillos. Tejer recto en punto jersey derecho.

Sisa: A la altura de 23cm dar forma a la sisa en ambos extremos dejando 1hil de por medio; como sigue: Cerrar 6ptos, 1 vez; cerrar 2ptos juntos, 3 veces.

Escote: A una altura de 25cm marcar el pto central del total de puntos, y hacer disminuciones de 2ptos juntos dejando 1ºhil de por medio, en ambos lados del escote. Se harán las necesarias hasta lograr la altura y el ancho de hombros según las medidas indicadas (ver moldería).

ACABADOS

Con la aguja punta roma unir hombros y costados de espalda y delantero. Con el crochet Prym N° 3.5 y el hilo Sofis Soft tejer 1ºhil de medio punto en el contorno de sisas y escote.

Con el mismo crochet tejer un cordoncillo con el largo suficiente para la cintura. A este cordoncillo coser en los extremos 2 borlas hechos con el mismo hilo Sofis Soft.



Bolso Deco Cablé Ligero

INTERMEDIO



PROCEDIMIENTO

Base en Espiral

Con hilo Deco Cablé Ligero y el crochet Prym N° 4, seguir la secuencia del **diagrama N°6** (ver moldería); tejer como sigue:

1° Color rojo: Hacer un aro mágico y en el levantar 1cad, 1mp, 1mp alto, y 2pe.

2° Color perla: En el mismo aro mágico levantar 1cad, 1mp, 1mp alto y 2pe.

3° Color verde petróleo: En el mismo aro mágico levantar 1cad, 1mp, 1mp alto y 2pe.

Tener en cuenta que entre un color y otro se debe dejar en espera un color para pasar a otro; estirando el hilo o colocando un marcador para que no se corra.

Para continuar con la secuencia de hileras (**diagrama N° 6 ver moldería**); se debe respetar el orden de cada color. Continuar tejiendo la secuencia de hileras hasta lograr la medida indicada (ver moldería), terminando cada color con 1mp alto y 1mp.

CUERPO

Con el crochet Prym N° 4 recoger de la base en espiral 116mp, con la siguiente secuencia de colores:

1° hil Color perla

2° hil Color cobalto

3° hil Color mostaza

4° hil Color perla

5° a 11°hil 2hil en verde petróleo, 3hil según **diagrama N° 1** (ver moldería), 2hil en verde petróleo

12° a 17°hil 1hil en rojo, 3hil según **diagrama N° 2** (ver moldería), 2 hil en rojo.

18° a 27°hil 3hil en perla, 4hil según el **diagrama N° 3** (ver moldería), 3hil en perla.

28° a 30°hil color verde claro.

31° hil color perla.

32° a 38°hil 2hil en rojo, 5hil según **diagrama N° 4** (ver moldería).

39° a 41° hil Elaborar el pasa cintas, 3hil según **diagrama N°5** (ver moldería).

42° y 43°hil Color cobalto 1hil en mp, 1hil en Punto Cangrejo.

ACABADOS

Tira para pasa cintas:

Con el crochet Prym N° 4 y 3 hebras de Deco Cablé Ligero en 3 diferentes colores tejer una tira de cadena lo suficientemente largo para cerrar y abrir el bolso. Pasarlo por el pasa cintas y asegurarlo haciendo nudos en los extremos de la tira.

Asas:

Cortar 2 grupos de 23 tiras combinando todos los colores utilizados y trenzarlo, lo suficientemente largo para formar las asas del bolso. Fijarlos en el bolso y asegurarlo haciendo nudos en los extremos.

MATERIALES

- Hilo Deco Cablé Ligero colores: Perla 88231; verde petróleo 21183; rojo 33342 (2 ovillos de cada color)
- Cobalto 23587; verde claro 12864; Mostaza 66004 (1 ovillo de cada color)
- Crochet Prym N° 4
- Tijeras Dritz
- Cinta métrica Dritz

MOLDERÍA

Diagrama N° 1



Diagrama N° 2



Diagrama N° 3



Diagrama N° 4



Diagrama N° 5

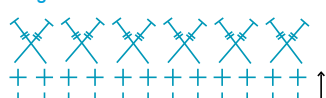

Base



Diagrama N° 6 Base en espiral



COLOR	CODIGO
+ Rojo	33342
+ Cobalto	23587
+ Verde Petroleo	21183

COLOR	CODIGO
+ Perla	88231
+ Verde Petroleo	21183
+ Rojo	33342
+ Cobalto	23587
+ Verde Claro	12864
+ Mostaza	66004

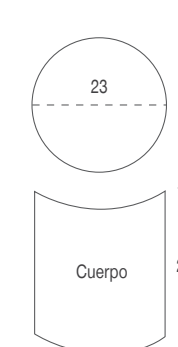
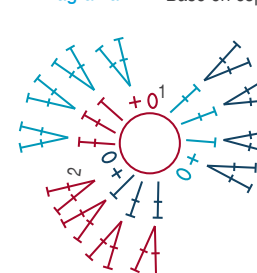
Base en espiral

- 2° hil 2pe (aumento), en cada pto de la hil anterior (8pe)
- 3° hil 1pe (aumento) (12pe)
- 4° hil 2pe (aumento) (16pe)
- 5° hil 3pe (aumento) (20pe)
- 6° hil 4pe (aumento) (24pe)
- 7° hil 5pe (aumento) (28pe)
- 8° hil 6pe (aumento) (32pe)
- 9° hil 7pe (aumento) (36pe)
- 10° hil 8pe (aumento) (40pe)

- o = cadena
- + = medio punto
- ↑ = medio punto largo
- ↑ = medio punto alto
- ≡ = punto entero
- ≡ = punto entero doble
- ↑ = sentido en que se teje



Encuétranos

A NIVEL NACIONAL

NOMBRE DEL CLIENTE	DIRECCIÓN	DISTRITO	LÍNEA
IMPORTACIONES EL AMIGO	JR. JUNIN 640	LIMA	HILOS Y LANAS
COMERCIAL Y REPRESENTACIONES MUÑOZ E.I.R.L.	JR. JUNI 676	LIMA	HILOS Y LANAS
CASA CARRILLO S.A.C.	JR. JUNI 638	LIMA	HILOS Y LANAS
RAMOS GROUP E.I.R.L.	JR. HUALLAGA 673	LIMA	HILOS Y LANAS
BAZAR EL IMAN	AV.EMANCIPACIÓN (MCDO LA AURORA) STAND 165	LIMA	HILOS Y LANAS
COMERCIAL LUZ FANNY	CALLE LAS HERAS 424	LINCE	HILOS Y LANAS
CACHAY GOICOCHEA MARIA	AV. SAN LUIS 2044 STD 11	SAN BORJA	HILOS Y LANAS
CASA LA SORPRESA	AV. AVIACIÓN 2706	SAN BORJA	HILOS Y LANAS
GUTIERREZ GONZALES RICHARD	AV. ANGAMOS ESTE S/N INT 97	SURCO	HILOS Y LANAS
MERCERIA EL EDEN EIRL	AV. BENAVIDES 3601 STD 40-41	MIRAFLORES	HILOS Y LANAS
AROAPAZA RAMOS ANTONIA	AV. LA MOLINA 876	LA MOLINA	HILOS Y LANAS
PARAISO DE LOS HILOS Y LANAS	JR. HUMBOLTD 1567	LA VICTORIA	HILOS Y LANAS
INVERSIONES CHECA SAC	JR. HUMBOLTD 1591	LA VICTORIA	HILOS Y LANAS
COMERCIAL ROSITEX S.R.L	JR. HUMBOLTD 1559	LA VICTORIA	HILOS Y LANAS
PARAGUAY HILARIO NICANOR	JR. HUMBOLTD 1563	LA VICTORIA	HILOS Y LANAS
DIAZ CASTILLO DE GUERRERO	MCDO. MAGDALENA TDA 835	MAGDALENA	HILOS Y LANAS
VILLEGAS CASTRO MARITZA	MCDO.MAGDALENA TDA 814	MAGDALENA	HILOS Y LANAS
CURO CASTILLO MARIO	ULISES DELBOY 883	MAGDALENA	HILOS Y LANAS
BECCUER PUCUHUARANGA EIRL	PASAJE PRIALE 131 SECTOR 15	HUANCAYO	HILOS Y LANAS
ROJAS ZARATE ELVA TERESA	JR. PACHITEA 369	HUANCAYO	HILOS
DISTRIBUIDORA TEXTIL SURICHAQUI	PASAJE COMERCIAL 160	HUANCAYO	HILOS Y LANAS
COMERCIAL RUIZ S.C.R.L.	JR. ANCASH 563	HUANCAYO	HILOS
LUBRILANAS SRL	AV PASEO LA BREÑA 162	HUANCAYO	HILOS Y LANAS
IMPERIO DE LAS LANAS E.I.R.L.	MCD SANTA CLARA PT 15	AYACUCHO	HILOS Y LANAS
LA DAMA DESNUDA	CALLE 9 DE DICIEMBRE 357	IQUITOS	HILOS Y LANAS
IMPORTADORA KARIN E.I.R.L	CALLE RAMIREZ HURTADO 1106	IQUITOS	HILOS
PASAMANERIA LA RESTINGA E.I.R.L.	CALLE AGUIRRE N° 1157	LORETO	HILOS
CHINGUEL NEYRA TERESA	JR. ALONSO DE ALVARADO 420	TARAPOTO	HILOS Y LANAS
BIANCO BALLON RAFAEL ANTONIO	CALLE SAN CAMILO 202	AREQUIPA	HILOS Y LANAS
BETTY FLORES	CALLE PERU 405	AREQUIPA	HILOS Y LANAS
NEGOCIOS TINA EIRL	CALLE NICOLAS DE PIEROLA 411-B	AREQUIPA	HILOS Y LANAS
JOSE ORTIZ	CALLE SAN CAMILO 303	AREQUIPA	HILOS Y LANAS
ZENAIDA BOZA HUAMANI	CALLE BOLIVAR 401	CUSCO	HILOS Y LANAS
SALLO HUAMAN FRANCISCO	CALLE TUPAC AMARU 149	CUSCO	HILOS Y LANAS
EL PALACIO DE LAS LANAS LA COMPETIDORA	CALLE TUPAC AMARU 155	CUSCO	HILOS Y LANAS
FRIDA SALAS	JR. LIBERTAD MZA H L-48	CUSCO	HILOS Y LANAS
EVA SILLO	CALLE PERA 463	CUSCO	HILOS Y LANAS
VIOLETA CHOQUE	TRES CRUCES DE ORO 490	CUSCO	HILOS Y LANAS
AMELIA HUANCA	MCDO. HUANCHAC ALM.5 INT. 3	CUSCO	HILOS Y LANAS
ROJAS GONZALES WILSON	CAL F. NACARINO MCDO MODELO 2 MAYO PT 2	TACNA	HILOS Y LANAS
BRUNA QUISPE ISABEL CIRIL	CENTRO COMERCIAL N° 2 TD 8	JULIACA	HILOS Y LANAS
GREGORIA SAPACAYO DE LACUTA	CALLE COMERCIO N° 114	SICUANI	HILOS Y LANAS
MERCERIA VIRGEN DE LA PUERTA	FRANCISCO ZELA S/N TDA 3-4	TRUJILLO	HILOS
CASA EL BIPUJ MODELL S.R	AV. ESPAÑA 2001	TRUJILLO	HILOS
ESTRADA RAMOS ELA	MCDO MAYORISTA PT 14	TRUJILLO	HILOS Y LANAS
VALDERRAMA JUANA RAMIREZ	MCDO MAYORISTA PT E-3	TRUJILLO	HILOS Y LANAS
ALDANA RODRIGUEZ DIANA MA	JR. AYACUCHO S/N INT 80	TRUJILLO	HILOS Y LANAS
GIL ROMERO ALICIA SOLEDAD	AV. JOSE MARIA EGUREN NORTE 155 INT C-44 URB. PALERMO	TRUJILLO	HILOS Y LANAS
PAREDES CHOLAN RAQUEL	PLATAFORMA MANUEL PARDO PT-42	CHICLAYO	HILOS Y LANAS
VALLEJOS JARA GILBERTO	CALLE MANUEL PARDO 250	CHICLAYO	HILOS
CANAHUIRE AROAPAZA HUGO	CALLE MANUEL PARDO 254	CHICLAYO	HILOS Y LANAS
HENRY GOMEZ	PLATAFORMA MANUEL PARDO PT-41	CHICLAYO	HILOS Y LANAS
SUCESION RIOJA MONTES VIC	MCDO HEROES CIVILES 140	CHICLAYO	HILOS Y LANAS
ALZAMORA DE ARELLANO GLOR	SAN MARTIN 637 SULLANA	PIURA	HILOS Y LANAS
CRUZ VARGAS IRMA CELIA	MCDO MODELO PT 15	PIURA	HILOS Y LANAS
GRACIELA RETO DE SALINAS	C.C. TUPAC AMARU TDA 02	SULLANA	HILOS

EN EL EXTRANJERO

COLOMBIA	TEXMUNDO COLOMBIA S.A. / BOGOTA MUNDIAL DE HILOS S.A. / MEDELLIN	SR. MARIANA ROMERO SR. CAMILO ROMERO	00571 4169848 00574 4363625	texmundoimportaciones@hotmail.com gerencia@texmundocolombia.com	Calle 63 # 74 B-42 BOD 19 Santa Fe - Bogota - Colombia. Av. Calle 6 # 50 - 197 Medellín - Colombia
CHILE	ANDRES GINESTAR / SANTIAGO DE CHILE CATERINA MELISSA CASTAÑEDA / SANTIAGO DE CHILE	SR. ANDRES GINESTAR SRA. CATERINA CASTAÑEDA	00562 5567174 + 56952430810	ginestarandres@gmail.com caterina.castaneda@gmail.com	Calle Lira N° 1340, Santiago de Chile. Av. Cristobal Colón N° 5444 Dpto. 404- Las Condes- Reg Metropolitana- Santiago de Chile
ECUADOR	MONICA LUCIA RIERA RODRIGUEZ / CUENCA	SR. ISMAEL DUMAS SRA. MONICA RIERA	00 593 74045005	elpalaciodelalana@hotmail.com	Calle Cajanuma S/N y Cojimies, Cuenca - Ecuador
BOLIVIA	H & E INTERNACIONAL / SANTA CRUZ	SR. HAROLD NAGEL SR.TA. NATALY NAGEL	00591 3 3538514	nagelharold@gmail.com	Av. Roca Coronado esq. Pauro s/n, Santa Cruz
PARAGUAY	PATRICIA MARCHEWKA / ASUNCION	SRA. PATRICIA MARCHEWKA	00595 991221742	patricia_marchewka@yahoo.com	Av. Rio de Janeiro 1153 Asunción Paraguay
MEXICO	REBECCA PICK ESTAMBRES Y TEJIDOS FINOS S.A. de C.V. / D.F.	SR. MOISES SEMARIA	0052-55-53414413	moises@rebeccapickestambres.com	Lago Chalco # 129, Col. Anahuac - Delegacion Miguel Hidalgo - Mexico México D.F. CP 11320

Lima
Jr. Monsefú N° 681,
Cercado de Lima - Perú
T (511) 3367776 / (511) 3367774
F (511) 3368858
ventas@tren.com.pe
www.tren.com.pe

Trujillo
Jr. Cristóbal Colón 258, La Libertad.
TF (044) 245946
trujillo@tren.com.pe

Arequipa
Av. San Martín 437, Urb. Miraflores.
TF (054) 231986
arequipa@tren.com.pe

www.tren.com.pe 

